



BB kovo s. r. o., Skomelno 3, 338 28 Skomelno  
tel. 775 748 576, 774 402 858, 775 748 558, 775 748 577  
e-mail: info@bbkovo.cz

## Ceník plných ocelových dveří

**Typ dveří:** **BB ADORY OP II - bez požární odolnosti**

Dveře zateplené, s polodrážkou, k osazení do normovaných nepožárních ocelových zárubní, jsou vyráběny pouze v jednokřídlovém provedení. Pláště dveřního křídla jsou vyrobeny z pozinkovaného plechu tl. 1,25 mm, tvoří samonosnou krabicovou konstrukci (bez vnitřního rámu), vyplněnou minerální vatou o objemové hmotnosti 150 kg/m<sup>3</sup>. Jsou osazeny stavitelnými závěsy TRIO 15 ZN a bezpečnostním vložkovým zámkem třídy RC 4 od německého výrobce BMH s roztečí 72 mm. Tloušťka křídla je 43 mm.

Dveře určeny výhradně pro vnitřní použití, do míst s nízkou frekvencí otevírání.  
Níže uvedená cena neobsahuje zárubeň, vrchní kování (kliky) a cylindrickou vložku.

**Světlá průchozí šířka / světlá průchozí výška v mm**

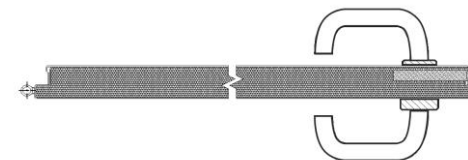

Šířka / výška	jednokřídlové provedení	
	1970	2100
600	8 100,00 Kč	8 900,00 Kč
700	8 500,00 Kč	9 400,00 Kč
800	8 900,00 Kč	9 800,00 Kč
900	9 300,00 Kč	10 200,00 Kč
1000	9 700,00 Kč	10 700,00 Kč

**Všechny ceny uvedené v tomto ceníku jsou bez DPH.**

Ceník BB kovo  
platný od 16. 05. 2022 do vydání nových ceníků.  
Ceny jsou uvedeny bez DPH.

**Zárubeň:** **Dveřní zárubeň uzávěru typu BB ADORY OP II bez požární odolnosti**

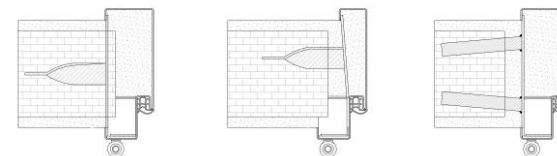

**Typ zárubně:** **typová, jednorámová, těsněná, nepožární**, k zazdění do tuhé podpěrné konstrukce s nízkou nebo vysokou objemovou hmotností

Zárubeň je zhotovena z ohýbaného pozinkovaného plechu tl. 1,25 mm, vybavena dveřními závěsy OZ 50/2,5 SV nebo stavitelnými dveřními závěsy TRIO 15 SD, drážka po obvodu zárubně je osazena silikonovým dorazovým těsněním. Zárubeň je s podlahovým zapuštěním a je zpevněna na svislých stranách výztuhami pro zazdění, případně je, podle požadavku klienta, vybavena kotvami pro zazdění. Podlahové zapuštění zárubně zasahuje do hloubky 50 mm pod úroveň čisté podlahy (tj. podlah včetně dlažeb, lin a jiných podlahových krytin). Na zárubni je vyznačena úroveň čisté podlahy a nivelační značka ve výšce 1000 mm od čisté podlahy (vágrys). Zárubeň lze zhotovit i v modifikaci pro osazení na čistou podlahu, požadavek se uvádí v objednávce. Při montáži je nutné zárubeň ve zdivu upevnit ve všech kotvicích bodech a celý profil zárubně vyplnit zdivem, zdící betonovou směsí nebo montážní pěnou. Zárubeň musí být osazena s důrazem na kolmost, vodorovnost a svislost ve všech rovinách a na zachování stanovené jmenovité průchozí šířky a výšky.

#### Světlá průchozí šířka / světlá průchozí výška v mm

Ústí v mm	jednokřídlové provedení			
	600 - 900/1970		1000/1970	
	TYP ZÁVĚSU			
	Trio 15 SD / 3 ks	OZ 50 / 3 ks	Trio 15 SD / 4 ks	OZ 50 / 4 ks
100	3 300,00 Kč	2 750,00 Kč	3 500,00 Kč	2 950,00 Kč
150	3 500,00 Kč	2 950,00 Kč	3 700,00 Kč	3 150,00 Kč
200	3 700,00 Kč	3 150,00 Kč	3 900,00 Kč	3 350,00 Kč
250	3 900,00 Kč	3 350,00 Kč	4 100,00 Kč	3 550,00 Kč
300	4 100,00 Kč	3 550,00 Kč	4 300,00 Kč	3 750,00 Kč
350	4 300,00 Kč	3 750,00 Kč	4 500,00 Kč	3 950,00 Kč
400	4 500,00 Kč	3 950,00 Kč	4 700,00 Kč	4 150,00 Kč

Ceník BB kovo

platný od 16. 05. 2022 do vydání nových ceníků.

Ceny jsou uvedeny bez DPH.

## Světlá průchozí šířka / světlá průchozí výška v mm

Ústí v mm	jednokřídlové provedení			
	600 - 900/2100		1000/2100	
	TYP ZÁVĚSU			
	Trio 15 SD / 3 ks	OZ 50 / 3 ks	Trio 15 SD / 4 ks	OZ 50 / 4 ks
100	3 645,00 Kč	3 040,00 Kč	3 845,00 Kč	3 240,00 Kč
150	3 845,00 Kč	3 240,00 Kč	4 045,00 Kč	3 440,00 Kč
200	4 045,00 Kč	3 440,00 Kč	4 245,00 Kč	3 640,00 Kč
250	4 245,00 Kč	3 640,00 Kč	4 445,00 Kč	3 840,00 Kč
300	4 445,00 Kč	3 840,00 Kč	4 645,00 Kč	4 040,00 Kč
350	4 645,00 Kč	4 040,00 Kč	4 845,00 Kč	4 240,00 Kč
400	4 845,00 Kč	4 240,00 Kč	5 045,00 Kč	4 440,00 Kč

Typová jednorámová univerzální zárubeň pro zazdění

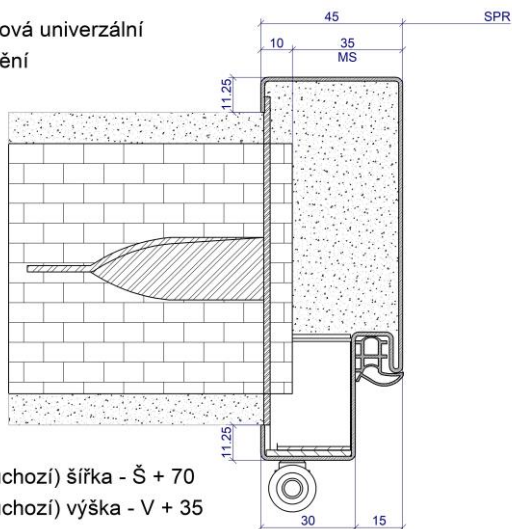

Stavební otvor  
 Jmenovitá (průchozí) šířka - Š + 70  
 Jmenovitá (průchozí) výška - V + 35

Typová jednorámová světlíková zárubeň pro zazdění

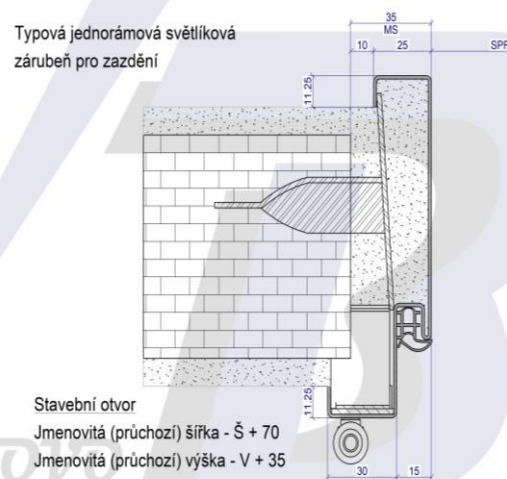

Stavební otvor  
 Jmenovitá (průchozí) šířka - Š + 70  
 Jmenovitá (průchozí) výška - V + 35

Typová jednorámová univerzální zárubeň pro montáž svarem

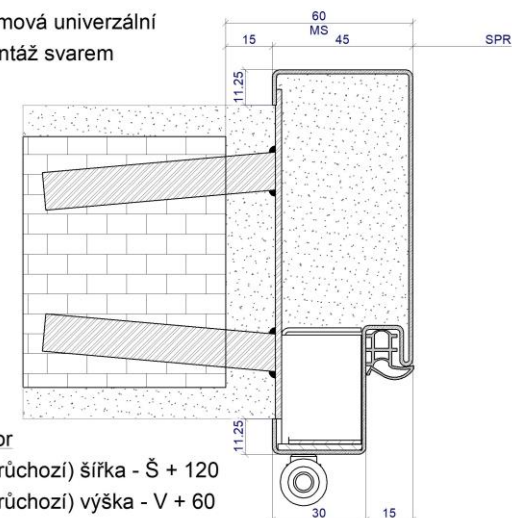

Stavební otvor  
 Jmenovitá (průchozí) šířka - Š + 120  
 Jmenovitá (průchozí) výška - V + 60

Ceník BB kovo  
 platný od 16. 05. 2022 do vydání nových ceníků.  
 Ceny jsou uvedeny bez DPH.

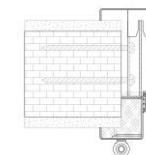

**Typ zárubně:** **typová, dvourámová, těsněná, nepožární, s přerušným tepelným mostem, k dodatečné montáži do tuhé podpěrné konstrukce s nízkou nebo vysokou objemovou hmotností**

Zárubeň je zhotovena z ohýbaného pozinkovaného plechu tl. 1,25 mm, vybavena dveřními závěsy OZ 50/2,5 SV nebo stavitelnými dveřními závěsy TRIO 15 SD a montážními kotvami na nosné části zárubně se zámky montážních kotev na záklopové části zárubně. Rámy zárubně se v drážce pro dorazové těsnění mechanicky spojují vruty, v místě styku ráků po obvodu zárubně je vložena izolační páska. Vzniklá drážka po obvodu zárubně je osazena silikonovým dorazovým těsněním. Zárubeň je určena pro osazení na čistou podlahu. Na zárubni je vyznačena nivelační značka ve výšce 1000 mm od čisté podlahy (vágrys).

Dvourámová zárubeň je určena do přesných stavebních otvorů z betonu nebo zdiva, límec zárubně po obou stranách překrývá stavební otvor. Při montáži zárubně se nejprve ukotví nosná (závěsová) část, montážní spára se vyplní montážní pěnou a následně se osadí část záklopová. Zárubeň musí být osazena s důrazem na kolmost, vodorovnost a svislost ve všech rovinách a na zachování stanovené jmenovité průchozí šířky a výšky.

Pro objednání je bezpodmínečně nutné uvést celkovou tloušťku podpěrné konstrukce, včetně omítek, obkladů atd. Tloušťka podpěrné konstrukce je v popisu zárubně uvedena jako její ústí. Rozměr ústí zárubně nelze dodatečně při montáži upravit.

#### Světlá průchozí šířka / světlá průchozí výška v mm

Ústí v mm	jdnokřídlové provedení			
	600 - 900/1970		1000/1970	
	TYP ZÁVĚSU			
	Trio 15 SD / 3 ks	OZ 50 / 3 ks	Trio 15 SD / 4 ks	OZ 50 / 4 ks
100	4 450,00 Kč	3 900,00 Kč	4 650,00 Kč	4 100,00 Kč
150	4 650,00 Kč	4 100,00 Kč	4 850,00 Kč	4 300,00 Kč
200	4 850,00 Kč	4 300,00 Kč	5 050,00 Kč	4 500,00 Kč
250	5 050,00 Kč	4 500,00 Kč	5 250,00 Kč	4 700,00 Kč
300	5 250,00 Kč	4 700,00 Kč	5 450,00 Kč	4 900,00 Kč
350	5 450,00 Kč	4 900,00 Kč	5 650,00 Kč	5 100,00 Kč
400	5 650,00 Kč	5 100,00 Kč	5 850,00 Kč	5 300,00 Kč

Ceník BB kovo

platný od 16. 05. 2022 do vydání nových ceníků.

Ceny jsou uvedeny bez DPH.

Světlá průchozí šířka / světlá průchozí výška v mm

Ústí v mm	jdnokřídlové provedení			
	600 - 900/2100		1000/2100	
	TYP ZÁVĚSU			
	Trio 15 SD / 3 ks	OZ 50 / 3 ks	Trio 15 SD / 4 ks	OZ 50 / 4 ks
100	4 910,00 Kč	4 305,00 Kč	5 110,00 Kč	4 505,00 Kč
150	5 110,00 Kč	4 505,00 Kč	5 310,00 Kč	4 705,00 Kč
200	5 310,00 Kč	4 705,00 Kč	5 510,00 Kč	4 905,00 Kč
250	5 510,00 Kč	4 905,00 Kč	5 710,00 Kč	5 105,00 Kč
300	5 710,00 Kč	5 105,00 Kč	5 910,00 Kč	5 305,00 Kč
350	5 910,00 Kč	5 305,00 Kč	6 110,00 Kč	5 505,00 Kč
400	6 110,00 Kč	5 505,00 Kč	6 310,00 Kč	5 705,00 Kč

Typová dvourámová zárubeň  
s přerušným tepelným mostem

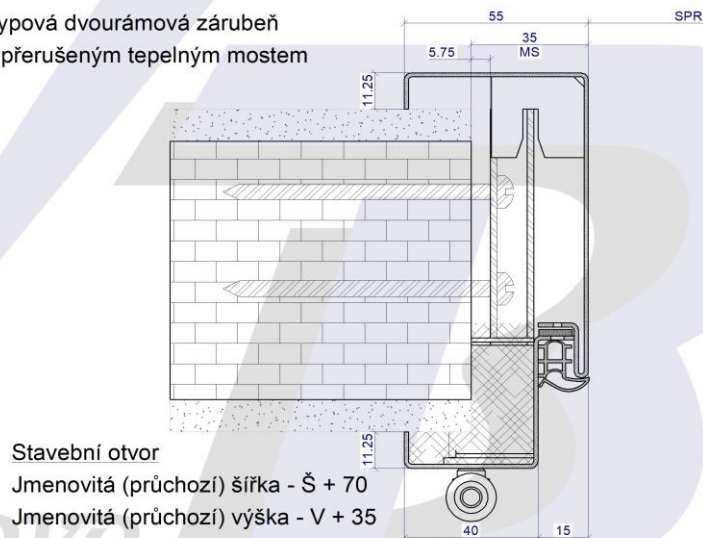

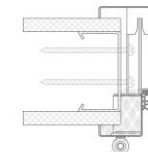

**Typ zárubně:** **typová, dvourámová, těsněná, nepožární, s přerušeným tepelným mostem, k dodatečné montáži do lehké montované podpěrné konstrukce (SDK)**

Zárubeň je zhotovena z ohýbaného pozinkovaného plechu tl. 1,25 mm, vybavena dveřními závěsy OZ 50/2,5 SV nebo stavitelnými dveřními závěsy TRIO 15 SD a montážními kotvami na nosné části zárubně se zámky montážních kotev na zákloповé části zárubně. Rámy zárubně se v drážce pro dorazové těsnění mechanicky spojují vruty, v místě styku ráků po obvodu zárubně je vložena izolační páska. Vzniklá drážka po obvodu zárubně je osazena silikonovým dorazovým těsněním. Zárubeň je určena pro osazení na čistou podlahu. Na zárubni je vyznačena nivelační značka ve výšce 1000 mm od čisté podlahy (vágrys).

Dvourámová zárubeň je určena do přesných stavebních otvorů v lehké montované podpěrné konstrukci (SDK), límec zárubně po obou stranách překrývá stavební otvor. Při montáži zárubně se nejprve ukotví nosná (závěsová) část, montážní spára se vyplní montážní pěnou a následně se osadí část zákloповá. Zárubeň musí být osazena s důrazem na kolmost, vodorovnost a svislost ve všech rovinách a na zachování stanovené jmenovité průchozí šířky a výšky.

Pro objednání je bezpodmínečně nutné uvést celkovou tloušťku podpěrné konstrukce, včetně obkladů atd. Tloušťka podpěrné konstrukce je v popisu zárubně uvedena jako její ústí. Rozměr ústí zárubně nelze dodatečně při montáži upravit.

#### Světlá průchozí šířka / světlá průchozí výška v mm

Ústí v mm	jdnokřídlové provedení			
	600 - 900/1970		1000/1970	
	TYP ZÁVĚSU			
	Trio 15 SD / 3 ks	OZ 50 / 3 ks	Trio 15 SD / 4 ks	OZ 50 / 4 ks
100	4 450,00 Kč	3 900,00 Kč	4 650,00 Kč	4 100,00 Kč
150	6 100,00 Kč	4 100,00 Kč	6 300,00 Kč	4 300,00 Kč
200	6 300,00 Kč	4 300,00 Kč	6 500,00 Kč	4 500,00 Kč
250	6 500,00 Kč	4 500,00 Kč	6 700,00 Kč	4 700,00 Kč
300	6 700,00 Kč	4 700,00 Kč	6 900,00 Kč	4 900,00 Kč
350	6 900,00 Kč	4 900,00 Kč	7 100,00 Kč	5 100,00 Kč
400	7 100,00 Kč	5 100,00 Kč	7 300,00 Kč	5 300,00 Kč

Světlá průchozí šířka / světlá průchozí výška v mm

Ústí v mm	jdnokřídlové provedení			
	600 - 900/2100		1000/2100	
	TYP ZÁVĚSU			
	Trio 15 SD / 3 ks	OZ 50 / 3 ks	Trio 15 SD / 4 ks	OZ 50 / 4 ks
100	4 910,00 Kč	4 305,00 Kč	5 110,00 Kč	4 505,00 Kč
150	5 110,00 Kč	4 505,00 Kč	5 310,00 Kč	4 705,00 Kč
200	5 310,00 Kč	4 705,00 Kč	5 510,00 Kč	4 905,00 Kč
250	5 510,00 Kč	4 905,00 Kč	5 710,00 Kč	5 105,00 Kč
300	5 710,00 Kč	5 105,00 Kč	5 910,00 Kč	5 305,00 Kč
350	5 910,00 Kč	5 305,00 Kč	6 110,00 Kč	5 505,00 Kč
400	6 110,00 Kč	5 505,00 Kč	6 310,00 Kč	5 705,00 Kč

Typová dvourámová zárubeň  
s přerušným tepelným mostem  
do SDK příčky, bez pož. odolnosti

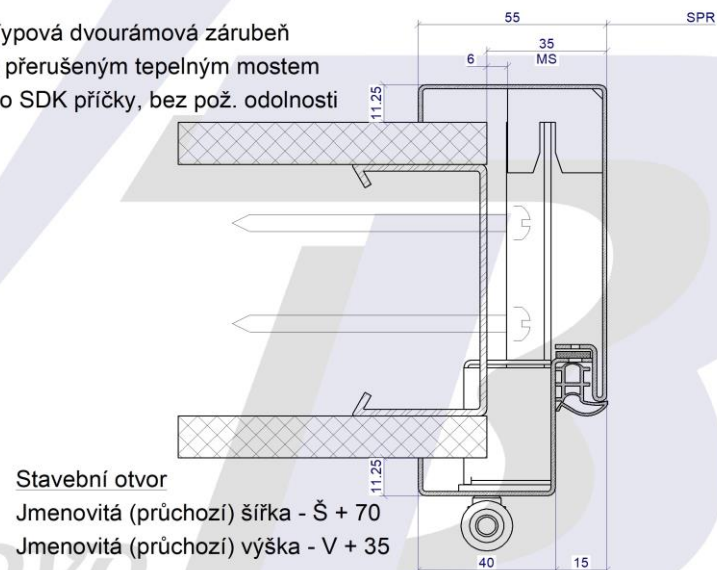

Stavební otvor  
Jmenovitá (průchozí) šířka - Š + 70  
Jmenovitá (průchozí) výška - V + 35