

## Ceník plných ocelových dveří

### Typ dveří: **BB ADORY OP III - EI 15 - EI 45 / EW 45 DP1 - křídla**

Ocelové otočné požární dveře s polodrážkou typu ADORY III jsou určeny pro osazení do systémových zárubní typizovaného provedení BB kovo (tj. jsou dodávány pouze jako komplet křídlo + zárubeň) a jsou vhodné k použití do vnitřního i vnějšího prostředí. Cena kompletu se skládá z ceny křídla + ceny zárubně (viz samostatné ceníky pro křídla a samostatné pro zárubně), možné typy požárních zárubní jsou uvedeny níže.

Venkovní dveře a dveře s požární odolností EI 45 musí mít zárubeň s přerušným tepelným mostem. S výběrem správného typu zárubně Vám ochotně poradí pracovníci obchodního oddělení.

Dveře s polodrážkou k osazení do systémových požárních ocelových zárubní jsou vyráběny v jednokřídlovém i dvoukřídlovém provedení. Pláště dveřního křídla jsou vyrobeny z pozinkovaného plechu tl. 1,25 mm, tvoří krabicovou konstrukci s vloženým výztužným rámem z ocelového profilu. Dveřní křídlo je vyplněno izolačním materiálem, osazeno stavitelnými závěsy TRIO 15 ZN a bezpečnostním vložkovým zámkem třídy RC 4 od německého výrobce BMH s roztečí 72 mm. Tloušťka křídla je 43 mm. Pasivní křídlo dvoukřídlových dveří je vybaveno dvoucestnou překlopnou zástrčí s táhly vedenými vnitřkem křídla. Určeno pro vnitřní i venkovní použití se střední frekvencí otevírání (není určeno pro extrémě namáhaný provoz).

Níže uvedená cena neobsahuje vrchní kování (kliky) a cylindrickou vložku.  
 U dvoukřídlových dveří je cena stejná pro symetrické i asymetrické dělení.

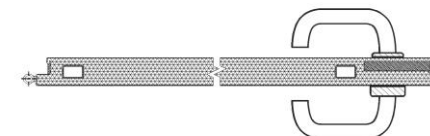

### Světlá průchozí šířka / světlá průchozí výška v mm

Šířka / výška	jednokřídlové provedení					
	EI 15 - EI 30 / EW 45 DP1			EI 45 / EW 45 DP1		
	1970	2100	2200	1970	2100	2200
600	11 000,00 Kč	12 100,00 Kč	13 200,00 Kč	12 300,00 Kč	13 500,00 Kč	14 800,00 Kč
700	11 500,00 Kč	12 700,00 Kč	13 800,00 Kč	12 900,00 Kč	14 200,00 Kč	15 500,00 Kč
800	12 000,00 Kč	13 200,00 Kč	14 400,00 Kč	13 500,00 Kč	14 900,00 Kč	16 200,00 Kč
900	12 500,00 Kč	13 800,00 Kč	15 000,00 Kč	14 100,00 Kč	15 500,00 Kč	16 900,00 Kč
1000	13 000,00 Kč	14 300,00 Kč	15 600,00 Kč	14 800,00 Kč	16 300,00 Kč	17 800,00 Kč
1100	13 600,00 Kč	15 000,00 Kč	16 300,00 Kč	15 500,00 Kč	17 100,00 Kč	18 600,00 Kč

Ceník BB kovo

platný od 16. 05. 2022 do vydání nových ceníků.

Ceny jsou uvedeny bez DPH.

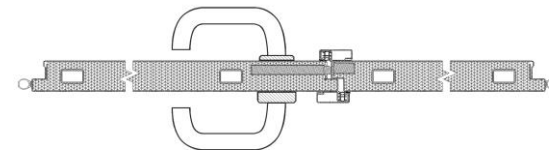

**Světlá průchozí šířka / světlá průchozí výška v mm**

Šířka / výška	dvoukřídlové provedení					
	EI 15 - EI 30 / EW 45 DP1			EI 45 / EW 45 DP1		
	1970	2100	2200	1970	2100	2200
1250	26 500,00 Kč	29 200,00 Kč	31 800,00 Kč	29 300,00 Kč	32 200,00 Kč	35 200,00 Kč
1450	27 000,00 Kč	29 700,00 Kč	32 400,00 Kč	29 900,00 Kč	32 900,00 Kč	35 880,00 Kč
1600	27 500,00 Kč	30 300,00 Kč	33 000,00 Kč	30 500,00 Kč	33 600,00 Kč	36 600,00 Kč
1800	28 500,00 Kč	31 400,00 Kč	34 200,00 Kč	31 700,00 Kč	34 900,00 Kč	38 000,00 Kč

Ceník BB kovo  
platný od 16. 05. 2022 do vydání nových ceníků.  
Ceny jsou uvedeny bez DPH.

**Zárubeň:** **Dveřní zárubeň požárního uzávěru typu ADORY OP III - EI 15 - EI 30 / EW 45 DP1**

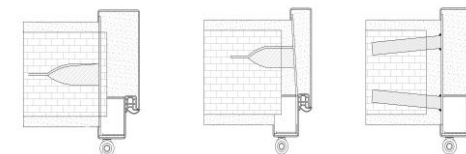

**Typ zárubně:** systémová, **jednorámová**, těsněná, **požární k zazdění** do tuhé podpěrné konstrukce s nízkou nebo vysokou objemovou hmotností.  
**Zárubeň je určena pro vnitřní použití.**

Zárubeň je zhotovena z ohýbaného pozinkovaného plechu tl. 1,25 mm, vybavena dveřními závěsy OZ 50/2,5 SV, nebo stavitelnými dveřními závěsy TRIO 15 SD, drážka po obvodu zárubně je osazena silikonovým dorazovým těsněním. Zárubeň je s podlahovým zapuštěním a je zpevněna na svislých stranách výztuhami pro zazdění, případně je, podle požadavku klienta, vybavena kotvami pro zazdění. Podlahové zapuštění zárubně zasahuje do hloubky 50 mm pod úroveň čisté podlahy (tj. podlah včetně dlažeb, lin a jiných podlahových krytin). Na zárubni je vyznačena úroveň čisté podlahy a nivelační značka ve výšce 1000 mm od čisté podlahy (vágrys). Zárubeň lze zhotovit i v modifikaci pro osazení na čistou podlahu, požadavek se uvádí v objednávce. Při montáži je nutné zárubeň ve zdivu upevnit ve všech kotvících bodech a celý profil zárubně vyplnit zdivem nebo zdící betonovou směsí tak, aby nevznikly žádné vzduchové kapsy. Je nepřípustné použití montážních pěn. Zárubeň musí být osazena s důrazem na kolmost, vodorovnost a svislost ve všech rovinách a na zachování stanovené jmenovité průchozí šířky a výšky.

#### Světlá průchozí šířka / světlá průchozí výška v mm

Ústí v mm	jednokřídlové provedení 600 - 900/1970		jednokřídlové provedení 1000 - 1100/1970		dvoukřídlové provedení 1250 - 1800/1970	
	TYP ZÁVĚSU					
	Trio 15 SD / 3 ks	OZ 50 / 3 ks	Trio 15 SD / 4 ks	OZ 50 / 4 ks	Trio 15 SD / 2 x 3 ks	OZ 50 / 2 x 3 ks
100	3 450,00 Kč	2 900,00 Kč	3 650,00 Kč	3 100,00 Kč	4 485,00 Kč	3 770,00 Kč
150	3 650,00 Kč	3 100,00 Kč	3 850,00 Kč	3 300,00 Kč	4 745,00 Kč	4 030,00 Kč
200	3 850,00 Kč	3 300,00 Kč	4 050,00 Kč	3 500,00 Kč	5 005,00 Kč	4 290,00 Kč
250	4 050,00 Kč	3 500,00 Kč	4 250,00 Kč	3 700,00 Kč	5 265,00 Kč	4 550,00 Kč
300	4 250,00 Kč	3 700,00 Kč	4 450,00 Kč	3 900,00 Kč	5 525,00 Kč	4 810,00 Kč
350	4 450,00 Kč	3 900,00 Kč	4 650,00 Kč	4 100,00 Kč	5 785,00 Kč	5 070,00 Kč
400	4 650,00 Kč	4 100,00 Kč	4 850,00 Kč	4 300,00 Kč	6 045,00 Kč	5 330,00 Kč

Ceník BB kovo  
platný od 16. 05. 2022 do vydání nových ceníků.  
Ceny jsou uvedeny bez DPH.

Světlá průchozí šířka / světlá průchozí výška v mm

Ústí v mm	jednokřídlové provedení 600 - 900/2100		jednokřídlové provedení 1000 - 1100/2100		dvoukřídlové provedení 1250 - 1800/2100	
	TYP ZÁVĚSU					
	Trio 15 SD / 4 ks	OZ 50 / 4 ks	Trio 15 SD / 4 ks	OZ 50 / 4 ks	Trio 15 SD / 2 x 4 ks	OZ 50 / 2 x 4 ks
100	3 795,00 Kč	3 190,00 Kč	3 995,00 Kč	3 390,00 Kč	4 934,00 Kč	4 147,00 Kč
150	3 995,00 Kč	3 390,00 Kč	4 195,00 Kč	3 590,00 Kč	5 194,00 Kč	4 407,00 Kč
200	4 195,00 Kč	3 590,00 Kč	4 395,00 Kč	3 790,00 Kč	5 454,00 Kč	4 667,00 Kč
250	4 395,00 Kč	3 790,00 Kč	4 595,00 Kč	3 990,00 Kč	5 714,00 Kč	4 927,00 Kč
300	4 595,00 Kč	3 990,00 Kč	4 795,00 Kč	4 190,00 Kč	5 974,00 Kč	5 187,00 Kč
350	4 795,00 Kč	4 190,00 Kč	4 995,00 Kč	4 390,00 Kč	6 234,00 Kč	5 447,00 Kč
400	4 995,00 Kč	4 390,00 Kč	5 195,00 Kč	4 590,00 Kč	6 494,00 Kč	5 707,00 Kč

Světlá průchozí šířka / světlá průchozí výška v mm

Ústí v mm	jednokřídlové provedení 600 - 900/2200		jednokřídlové provedení 1000 - 1100/2200		dvoukřídlové provedení 1250 - 1800/2200	
	TYP ZÁVĚSU					
	Trio 15 SD / 4 ks	OZ 50 / 4 ks	Trio 15 SD / 4 ks	OZ 50 / 4 ks	Trio 15 SD / 2 x 4 ks	OZ 50 / 2 x 4 ks
100	4 140,00 Kč	3 480,00 Kč	4 340,00 Kč	3 680,00 Kč	5 382,00 Kč	4 524,00 Kč
150	4 340,00 Kč	3 680,00 Kč	4 540,00 Kč	3 880,00 Kč	5 642,00 Kč	4 784,00 Kč
200	4 540,00 Kč	3 880,00 Kč	4 740,00 Kč	4 080,00 Kč	5 902,00 Kč	5 044,00 Kč
250	4 740,00 Kč	4 080,00 Kč	4 940,00 Kč	4 280,00 Kč	6 162,00 Kč	5 304,00 Kč
300	4 940,00 Kč	4 280,00 Kč	5 140,00 Kč	4 480,00 Kč	6 422,00 Kč	5 564,00 Kč
350	5 140,00 Kč	4 480,00 Kč	5 340,00 Kč	4 680,00 Kč	6 682,00 Kč	5 824,00 Kč
400	5 340,00 Kč	4 680,00 Kč	5 540,00 Kč	4 880,00 Kč	6 942,00 Kč	6 084,00 Kč

Ceník BB kovo  
platný od 16. 05. 2022 do vydání nových ceníků.  
Ceny jsou uvedeny bez DPH.

Systémová jednorámová univerzální  
zárubeň pro zasdění

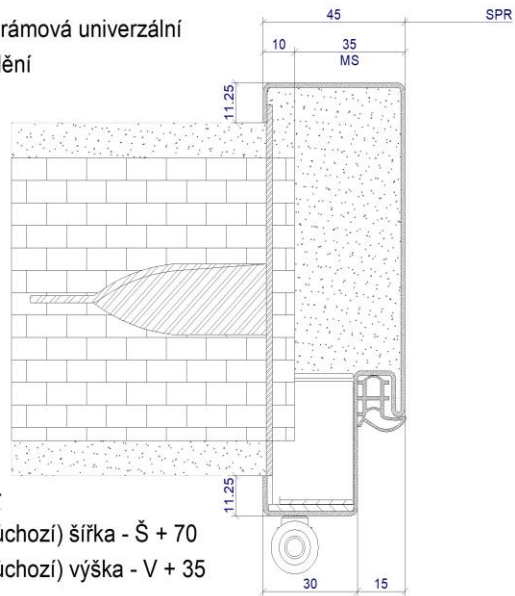

Stavební otvor

Jmenovitá (průchozí) šířka - Š + 70

Jmenovitá (průchozí) výška - V + 35

Systémová jednorámová světlíková  
zárubeň pro zasdění

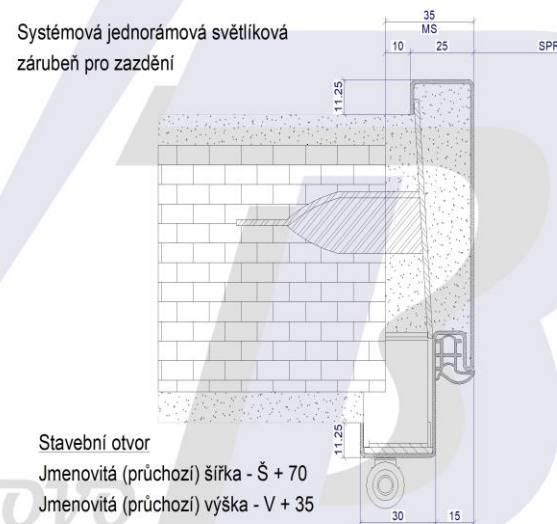

Stavební otvor

Jmenovitá (průchozí) šířka - Š + 70

Jmenovitá (průchozí) výška - V + 35

Systémová jednorámová univerzální  
zárubeň pro montáž svarem

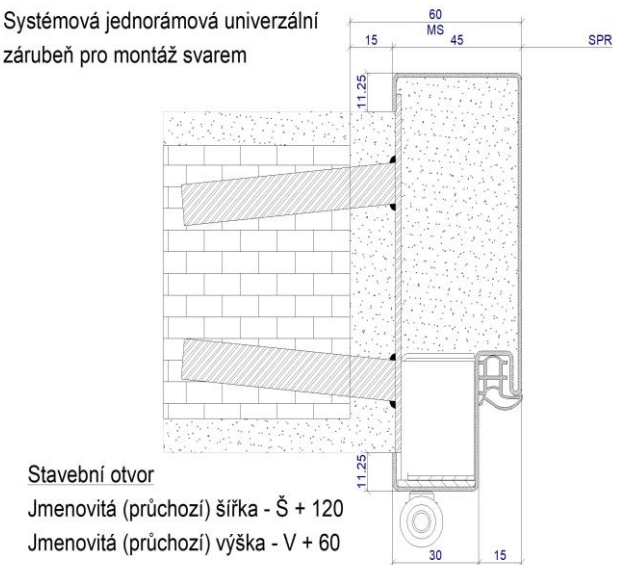

Stavební otvor

Jmenovitá (průchozí) šířka - Š + 120

Jmenovitá (průchozí) výška - V + 60

**Zárubeň:** **Dveřní zárubeň požárního uzávěru typu ADORY OP III - EI 15 - EI 45 / EW 45 DP1**

**Typ zárubně:** systémová, těsněná, **požární s přerušeným tepelným mostem**, k zazdění do tuhé podpěrné konstrukce s nízkou nebo vysokou objemovou hmotností

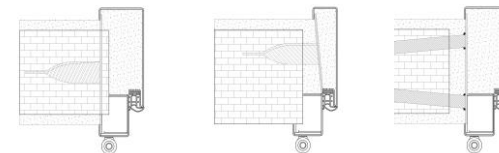

Zárubeň je zhotovena z ohýbaného pozinkovaného plechu tl. 1,25 mm, vybavena dveřními závěsy OZ 50/2,5 SV, nebo stavitelnými dveřními závěsy TRIO 15 SD, drážka po obvodu zárubně je osazena silikonovým dorazovým těsněním. Zárubeň je s podlahovým zapuštěním a je zpevněna na svislých stranách výztuhami pro zazdění, případně je, podle požadavku klienta, vybavena kotvami pro zazdění. Podlahové zapuštění zárubně zasahuje do hloubky 50 mm pod úroveň čisté podlahy (tj. podlah včetně dlažeb, lin a jiných podlahových krytin). Na zárubni je vyznačena úroveň čisté podlahy a nivelační značka ve výšce 1000 mm od čisté podlahy (vágrys). Zárubeň lze zhotovit i v modifikaci pro osazení na čistou podlahu, požadavek se uvádí v objednávce. Při montáži je nutné zárubeň ve zdivu upevnit ve všech kotvících bodech a celý profil zárubně vyplnit zdivem nebo zdící betonovou směsí tak, aby nevznikly žádné vzduchové kapsy. Je nepřijatelné použití montážních pěn. Zárubeň musí být osazena s důrazem na kolmost, vodorovnost a svislost ve všech rovinách a na zachování stanovené jmenovité průchozí šířky a výšky.

#### Světlá průchozí šířka / světlá průchozí výška v mm

Ústí v mm	jednokřídlové provedení 600 - 900/1970		jednokřídlové provedení 1000 - 1100/1970		dvoukřídlové provedení 1250 - 1800/1970	
	TYP ZÁVĚSU					
	Trio 15 SD / 3 ks	OZ 50 / 3 ks	Trio 15 SD / 4 ks	OZ 50 / 4 ks	Trio 15 SD / 2 x 3 ks	OZ 50 / 2 x 3 ks
100	4 100,00 Kč	3 550,00 Kč	4 300,00 Kč	3 750,00 Kč	5 330,00 Kč	4 615,00 Kč
150	4 300,00 Kč	3 750,00 Kč	4 500,00 Kč	3 950,00 Kč	5 590,00 Kč	4 875,00 Kč
200	4 500,00 Kč	3 950,00 Kč	4 700,00 Kč	4 150,00 Kč	5 850,00 Kč	5 135,00 Kč
250	4 700,00 Kč	4 150,00 Kč	4 900,00 Kč	4 350,00 Kč	6 110,00 Kč	5 395,00 Kč
300	4 900,00 Kč	4 350,00 Kč	5 100,00 Kč	4 550,00 Kč	6 370,00 Kč	5 655,00 Kč
350	5 100,00 Kč	4 550,00 Kč	5 300,00 Kč	4 750,00 Kč	6 630,00 Kč	5 915,00 Kč
400	5 300,00 Kč	4 750,00 Kč	5 500,00 Kč	4 950,00 Kč	6 890,00 Kč	6 175,00 Kč

Ceník BB kovo  
platný od 16. 05. 2022 do vydání nových ceníků.  
Ceny jsou uvedeny bez DPH.

Světlá průchozí šířka / světlá průchozí výška v mm

Ústí v mm	jednokřídlové provedení 600 - 900/2100		jednokřídlové provedení 1000 - 1100/2100		dvoukřídlové provedení 1250 - 1800/2100	
	TYP ZÁVĚSU					
	Trio 15 SD / 4 ks	OZ 50 / 4 ks	Trio 15 SD / 4 ks	OZ 50 / 4 ks	Trio 15 SD / 2 x 4 ks	OZ 50 / 2 x 4 ks
100	4 510,00 Kč	3 905,00 Kč	4 710,00 Kč	4 105,00 Kč	5 863,00 Kč	5 077,00 Kč
150	4 710,00 Kč	4 105,00 Kč	4 910,00 Kč	4 305,00 Kč	6 123,00 Kč	5 337,00 Kč
200	4 910,00 Kč	4 305,00 Kč	5 110,00 Kč	4 505,00 Kč	6 383,00 Kč	5 597,00 Kč
250	5 110,00 Kč	4 505,00 Kč	5 310,00 Kč	4 705,00 Kč	6 643,00 Kč	5 857,00 Kč
300	5 310,00 Kč	4 705,00 Kč	5 510,00 Kč	4 905,00 Kč	6 903,00 Kč	6 117,00 Kč
350	5 510,00 Kč	4 905,00 Kč	5 710,00 Kč	5 105,00 Kč	7 163,00 Kč	6 377,00 Kč
400	5 710,00 Kč	5 105,00 Kč	5 910,00 Kč	5 305,00 Kč	7 423,00 Kč	6 637,00 Kč

Světlá průchozí šířka / světlá průchozí výška v mm

Ústí v mm	jednokřídlové provedení 600 - 900/2200		jednokřídlové provedení 1000 - 1100/2200		dvoukřídlové provedení 1250 - 1800/2200	
	TYP ZÁVĚSU					
	Trio 15 SD / 4 ks	OZ 50 / 4 ks	Trio 15 SD / 4 ks	OZ 50 / 4 ks	Trio 15 SD / 2 x 4 ks	OZ 50 / 2 x 4 ks
100	4 920,00 Kč	4 260,00 Kč	5 120,00 Kč	4 460,00 Kč	6 396,00 Kč	5 538,00 Kč
150	5 120,00 Kč	4 460,00 Kč	5 320,00 Kč	4 660,00 Kč	6 656,00 Kč	5 798,00 Kč
200	5 320,00 Kč	4 660,00 Kč	5 520,00 Kč	4 860,00 Kč	6 916,00 Kč	6 058,00 Kč
250	5 520,00 Kč	4 860,00 Kč	5 720,00 Kč	5 060,00 Kč	7 176,00 Kč	6 318,00 Kč
300	5 720,00 Kč	5 060,00 Kč	5 920,00 Kč	5 260,00 Kč	7 436,00 Kč	6 578,00 Kč
350	5 920,00 Kč	5 260,00 Kč	6 120,00 Kč	5 460,00 Kč	7 696,00 Kč	6 838,00 Kč
400	6 120,00 Kč	5 460,00 Kč	6 320,00 Kč	5 660,00 Kč	7 956,00 Kč	7 098,00 Kč

Ceník BB kovo  
platný od 16. 05. 2022 do vydání nových ceníků.  
Ceny jsou uvedeny bez DPH.

Systémová zárubeň  
s přerušným tepelným mostem  
pro zazdění

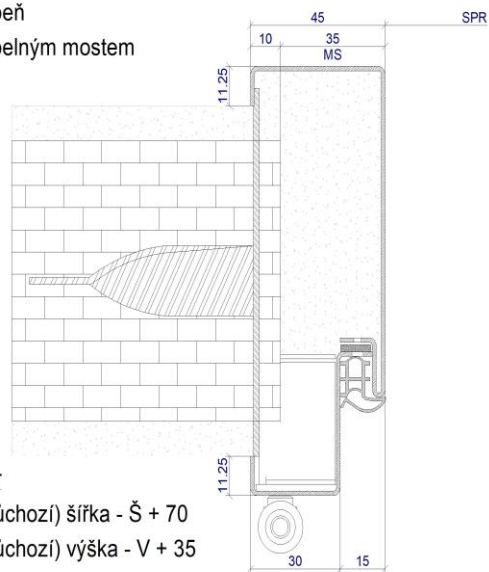

Stavební otvor  
Jmenovitá (průchozí) šířka - Š + 70  
Jmenovitá (průchozí) výška - V + 35

Systémová světlíková zárubeň  
s přerušným tepelným mostem  
pro zazdění

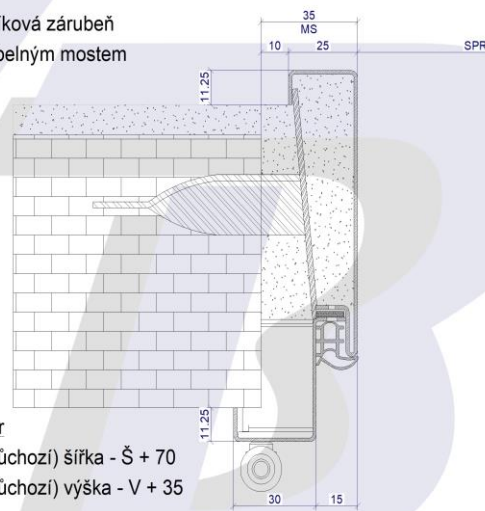

Stavební otvor  
Jmenovitá (průchozí) šířka - Š + 70  
Jmenovitá (průchozí) výška - V + 35

Systémová zárubeň  
s přerušným tepelným mostem  
pro montáž svarem

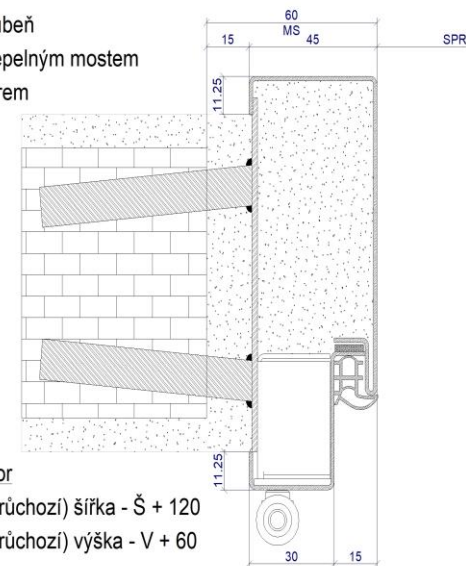

Stavební otvor  
Jmenovitá (průchozí) šířka - Š + 120  
Jmenovitá (průchozí) výška - V + 60



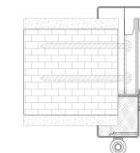

**Zárubeň:** **Dveřní zárubeň požárního uzávěru typu ADORY OP III - EI 15 - EI 45 / EW 45 DP1**

**Typ zárubně:** systémová, **dvourámová**, těsněná, **požární s přerušeným tepelným mostem**, k **dodatečné montáži** do tuhé podpěrné konstrukce s nízkou nebo vysokou objemovou hmotností

Zárubeň je zhotovena z ohýbaného pozinkovaného plechu tl. 1,25 mm, vybavena dveřními závěsy OZ 50/2,5 SV nebo stavitelnými dveřními závěsy TRIO 15 SD, a montážními kotvami na nosné části zárubně se zámkou montážních kotev na zákloповé části zárubně. Rámy zárubně se v drážce pro dorazové těsnění mechanicky spojují vruty, v místě styku rámu po obvodu zárubně je vložena izolační páska. Vzniklá drážka po obvodu zárubně je osazena silikonovým dorazovým těsněním. Zárubeň je určena pro osazení na čistou podlahu. Na zárubni je vyznačena nivelační značka ve výšce 1000 mm od čisté podlahy (vágrys). Dvourámová zárubeň je určena do přesných stavebních otvorů z betonu nebo zdiva, límec zárubně po obou stranách překrývá stavební otvor. Při montáži je nutné zárubeň ve zdivu upevnit ve všech kotvicích bodech a celý profil zárubně vyplnit zdivem, zdíci nebo betonovou směsí tak, aby nevznikly žádné vzduchové kapsy. Použití požární montážní pěny je přípustné do odolnosti EI 30 / EW 30. Zárubeň musí být osazena s důrazem na kolmost, vodorovnost a svislost ve všech rovinách a na zachování stanovené jmenovité průchozí šířky a výšky. Pro objednání je bezpodmínečně nutné uvést celkovou tloušťku podpěrné konstrukce, včetně omítek, obkladů atd. Tloušťka podpěrné konstrukce je v popisu zárubně uvedena jako její ústí. Rozměr ústí zárubně nelze dodatečně při montáži upravit.

#### Světlá průchozí šířka / světlá průchozí výška v mm

Ústí v mm	jednokřídlové provedení 600 - 900/1970		jednokřídlové provedení 1000 - 1100/1970		dvoukřídlové provedení 1250 - 1800/1970	
	TYP ZÁVĚSU					
	Trio 15 SD / 3 ks	OZ 50 / 3 ks	Trio 15 SD / 4 ks	OZ 50 / 4 ks	Trio 15 SD / 2 x 3 ks	OZ 50 / 2 x 3 ks
100	4 600,00 Kč	4 050,00 Kč	4 800,00 Kč	4 250,00 Kč	5 980,00 Kč	5 265,00 Kč
150	4 800,00 Kč	4 250,00 Kč	5 000,00 Kč	4 450,00 Kč	6 240,00 Kč	5 525,00 Kč
200	5 000,00 Kč	4 450,00 Kč	5 200,00 Kč	4 650,00 Kč	6 500,00 Kč	5 785,00 Kč
250	5 200,00 Kč	4 650,00 Kč	5 400,00 Kč	4 850,00 Kč	6 760,00 Kč	6 045,00 Kč
300	5 400,00 Kč	4 850,00 Kč	5 600,00 Kč	5 050,00 Kč	7 020,00 Kč	6 305,00 Kč
350	5 600,00 Kč	5 050,00 Kč	5 800,00 Kč	5 250,00 Kč	7 280,00 Kč	6 565,00 Kč
400	5 800,00 Kč	5 250,00 Kč	6 000,00 Kč	5 450,00 Kč	7 540,00 Kč	6 825,00 Kč

Ceník BB kovo  
platný od 16. 05. 2022 do vydání nových ceníků.  
Ceny jsou uvedeny bez DPH.

Světlá průchozí šířka / světlá průchozí výška v mm

Ústí v mm	jednokřídlové provedení 600 - 900/2100		jednokřídlové provedení 1000 - 1100/2100		dvoukřídlové provedení 1250 - 1800/2100	
	TYP ZÁVĚSU					
	Trio 15 SD / 4 ks	OZ 50 / 4 ks	Trio 15 SD / 4 ks	OZ 50 / 4 ks	Trio 15 SD / 2 x 4 ks	OZ 50 / 2 x 4 ks
100	5 060,00 Kč	4 455,00 Kč	5 260,00 Kč	4 655,00 Kč	6 578,00 Kč	5 792,00 Kč
150	5 260,00 Kč	4 655,00 Kč	5 460,00 Kč	4 855,00 Kč	6 838,00 Kč	6 052,00 Kč
200	5 460,00 Kč	4 855,00 Kč	5 660,00 Kč	5 055,00 Kč	7 098,00 Kč	6 312,00 Kč
250	5 660,00 Kč	5 055,00 Kč	5 860,00 Kč	5 255,00 Kč	7 358,00 Kč	6 572,00 Kč
300	5 860,00 Kč	5 255,00 Kč	6 060,00 Kč	5 455,00 Kč	7 618,00 Kč	6 832,00 Kč
350	6 060,00 Kč	5 455,00 Kč	6 260,00 Kč	5 655,00 Kč	7 878,00 Kč	7 092,00 Kč
400	6 260,00 Kč	5 655,00 Kč	6 460,00 Kč	5 855,00 Kč	8 138,00 Kč	7 352,00 Kč

Světlá průchozí šířka / světlá průchozí výška v mm

Ústí v mm	jednokřídlové provedení 600 - 900/2200		jednokřídlové provedení 1000 - 1100/2200		dvoukřídlové provedení 1250 - 1800/2200	
	TYP ZÁVĚSU					
	Trio 15 SD / 4 ks	OZ 50 / 4 ks	Trio 15 SD / 4 ks	OZ 50 / 4 ks	Trio 15 SD / 2 x 4 ks	OZ 50 / 2 x 4 ks
100	5 520,00 Kč	4 860,00 Kč	5 720,00 Kč	5 060,00 Kč	7 176,00 Kč	6 318,00 Kč
150	5 720,00 Kč	5 060,00 Kč	5 920,00 Kč	5 260,00 Kč	7 436,00 Kč	6 578,00 Kč
200	5 920,00 Kč	5 260,00 Kč	6 120,00 Kč	5 460,00 Kč	7 696,00 Kč	6 838,00 Kč
250	6 120,00 Kč	5 460,00 Kč	6 320,00 Kč	5 660,00 Kč	7 956,00 Kč	7 098,00 Kč
300	6 320,00 Kč	5 660,00 Kč	6 520,00 Kč	5 860,00 Kč	8 216,00 Kč	7 358,00 Kč
350	6 520,00 Kč	5 860,00 Kč	6 720,00 Kč	6 060,00 Kč	8 476,00 Kč	7 618,00 Kč
400	6 720,00 Kč	6 060,00 Kč	6 920,00 Kč	6 260,00 Kč	8 736,00 Kč	7 878,00 Kč

Ceník BB kovo  
platný od 16. 05. 2022 do vydání nových ceníků.  
Ceny jsou uvedeny bez DPH.

Systémová dvourámová zárubeň  
s přerušným tepelným mostem

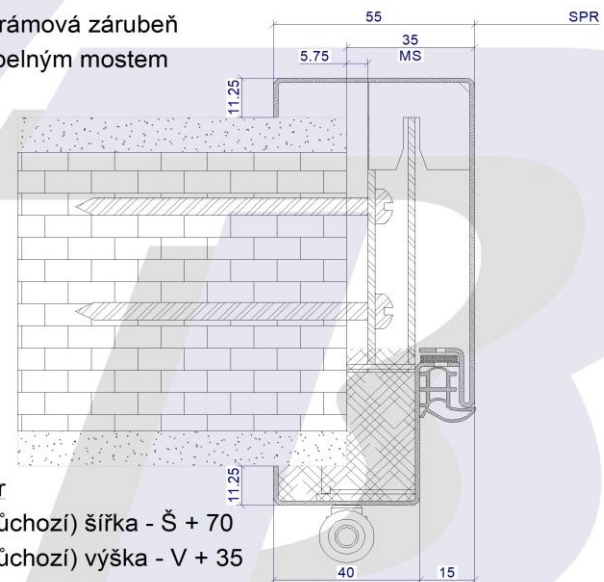

Stavební otvor  
Jmenovitá (průchozí) šířka - Š + 70  
Jmenovitá (průchozí) výška - V + 35

KOVO

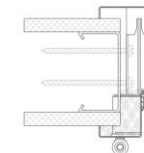

**Zárubeň:** **Dveřní zárubeň požárního uzávěru typu ADORY III - EI 15 - EI 30 / EW 30 DP1**

**Typ zárubně:** systémová, **dvourámová**, těsněná, **požární**, s **přerušeným tepelným mostem**, k dodatečné montáži do lehké montované podpěrné konstrukce (**SDK**)

Zárubeň je zhotovena z ohýbaného pozinkovaného plechu tl. 1,25 mm, vybavena stavitelnými dveřními závěsy TRIO 15 SD, a montážními kotvami na nosné části zárubně se zámky montážních kotev na záklopové části zárubně. Rámy zárubně se v drážce pro dorazové těsnění mechanicky spojují vruty, v místě styku ráků jsou vloženy izolační materiály. Vzniklá drážka je po obvodu zárubně je osazena silikonovým dorazovým těsněním. Zárubeň je určena pro osazení na čistou podlahu. Na zárubni je vyznačena nivelační značka ve výšce 1000 mm od čisté podlahy (vágrys). Dvourámová zárubeň je určena do přesných stavebních otvorů v lehké montované podpěrné konstrukci (SDK), límeček zárubně po obou stranách překrývá stavební otvor. Při montáži zárubně se nejprve ukotví nosná (závěsová) část, montážní spára se vyplní montážním materiálem a následně se osadí část záklopová (postup dle montážního návodu). Zárubeň musí být osazena s důrazem na kolmost, vodorovnost a svislost ve všech rovinách a na zachování stanovené jmenovité průchozí šířky a výšky. Pro objednání je bezpodmínečně nutné uvést celkovou tloušťku podpěrné konstrukce včetně obkladů atd. Tloušťka podpěrné konstrukce je v popisu zárubně uvedena jako její ústí. Rozměr ústí zárubně nelze dodatečně při montáži upravit.

#### Světlá průchozí šířka / světlá průchozí výška v mm

Ústí v mm	jednokřídlové provedení 600 - 900/1970		jednokřídlové provedení 1000 - 1100/1970		dvoukřídlové provedení 1250 - 1800/1970	
	TYP ZÁVĚSU					
	Trio 15 SD / 3 ks	OZ 50 / 3 ks	Trio 15 SD / 4 ks	OZ 50 / 4 ks	Trio 15 SD / 2 x 3 ks	OZ 50 / 2 x 3 ks
100	6 050,00 Kč	-	6 250,00 Kč	-	7 865,00 Kč	-
150	6 250,00 Kč	-	6 450,00 Kč	-	8 125,00 Kč	-
200	6 450,00 Kč	-	6 650,00 Kč	-	8 385,00 Kč	-
250	6 650,00 Kč	-	6 850,00 Kč	-	8 645,00 Kč	-
300	6 850,00 Kč	-	7 050,00 Kč	-	8 905,00 Kč	-
350	7 050,00 Kč	-	7 250,00 Kč	-	9 165,00 Kč	-
400	7 250,00 Kč	-	7 450,00 Kč	-	9 425,00 Kč	-

Ceník BB kovo  
platný od 16. 05. 2022 do vydání nových ceníků.  
Ceny jsou uvedeny bez DPH.

Světlá průchozí šířka / světlá průchozí výška v mm

Ústí v mm	jednokřídlové provedení 600 - 900/2100		jednokřídlové provedení 1000 - 1100/2100		dvoukřídlové provedení 1250 - 1800/2100	
	TYP ZÁVĚSU					
	Trio 15 SD / 4 ks	OZ 50 / 4 ks	Trio 15 SD / 4 ks	OZ 50 / 4 ks	Trio 15 SD / 2 x 4 ks	OZ 50 / 2 x 4 ks
100	6 655,00 Kč	-	6 855,00 Kč	-	8 652,00 Kč	-
150	6 855,00 Kč	-	7 055,00 Kč	-	8 912,00 Kč	-
200	7 055,00 Kč	-	7 255,00 Kč	-	9 172,00 Kč	-
250	7 255,00 Kč	-	7 455,00 Kč	-	9 432,00 Kč	-
300	7 455,00 Kč	-	7 655,00 Kč	-	9 692,00 Kč	-
350	7 655,00 Kč	-	7 855,00 Kč	-	9 952,00 Kč	-
400	7 855,00 Kč	-	8 055,00 Kč	-	10 212,00 Kč	-

Světlá průchozí šířka / světlá průchozí výška v mm

Ústí v mm	jednokřídlové provedení 600 - 900/2200		jednokřídlové provedení 1000 - 1100/2200		dvoukřídlové provedení 1250 - 1800/2200	
	TYP ZÁVĚSU					
	Trio 15 SD / 4 ks	OZ 50 / 4 ks	Trio 15 SD / 4 ks	OZ 50 / 4 ks	Trio 15 SD / 2 x 4 ks	OZ 50 / 2 x 4 ks
100	7 260,00 Kč	-	7 460,00 Kč	-	9 438,00 Kč	-
150	7 460,00 Kč	-	7 660,00 Kč	-	9 698,00 Kč	-
200	7 660,00 Kč	-	7 860,00 Kč	-	9 958,00 Kč	-
250	7 860,00 Kč	-	8 060,00 Kč	-	10 218,00 Kč	-
300	8 060,00 Kč	-	8 260,00 Kč	-	10 478,00 Kč	-
350	8 260,00 Kč	-	8 460,00 Kč	-	10 738,00 Kč	-
400	8 460,00 Kč	-	8 660,00 Kč	-	10 998,00 Kč	-

Ceník BB kovo  
platný od 16. 05. 2022 do vydání nových ceníků.  
Ceny jsou uvedeny bez DPH.

Systémová dvourámová zárubeň  
s přerušným tepelným mostem  
do SDK příčky

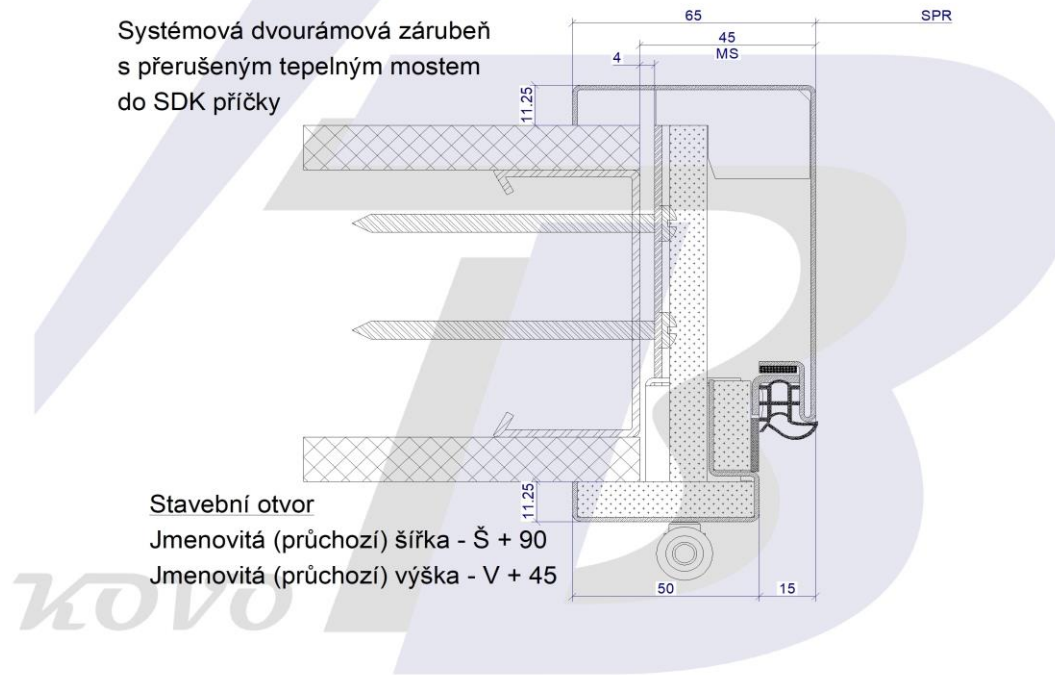

Stavební otvor  
Jmenovitá (průchozí) šířka - Š + 90  
Jmenovitá (průchozí) výška - V + 45